

Emanuela Molinaro (UniVE), Marisol Occioni (UniVE), Barbara Monticini (GARR)

La biblioteca federata
Attivazione e configurazione delle risorse
elettroniche federate: il caso 2



Roma, IDEM DAY 2018, ISTAT 7 maggio 2018

Caso 2: verifiche periodiche

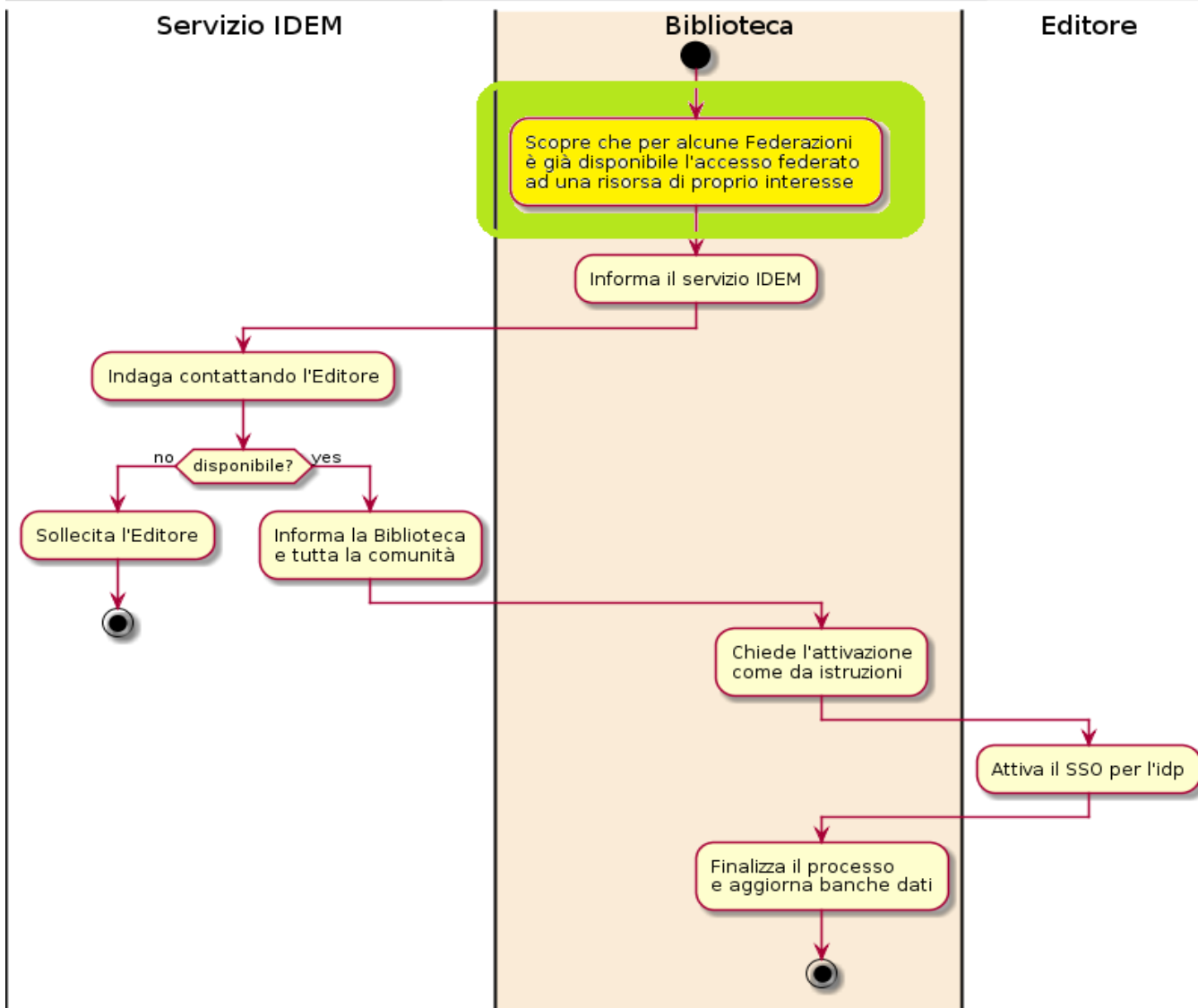

La biblioteca verifica periodicamente dal sito dell'editore lo stato della ER rispetto all'SSO. Redige un report con elenco ER per cui:

- **non è ancora possibile l'accesso via Shibboleth** (l'editore aderisce ad un'altra federazione in cui IDEM non è presente)
- **non è previsto accesso via Shibboleth**
- **non stanno funzionando** (anche se l'accesso è stato già implementato)

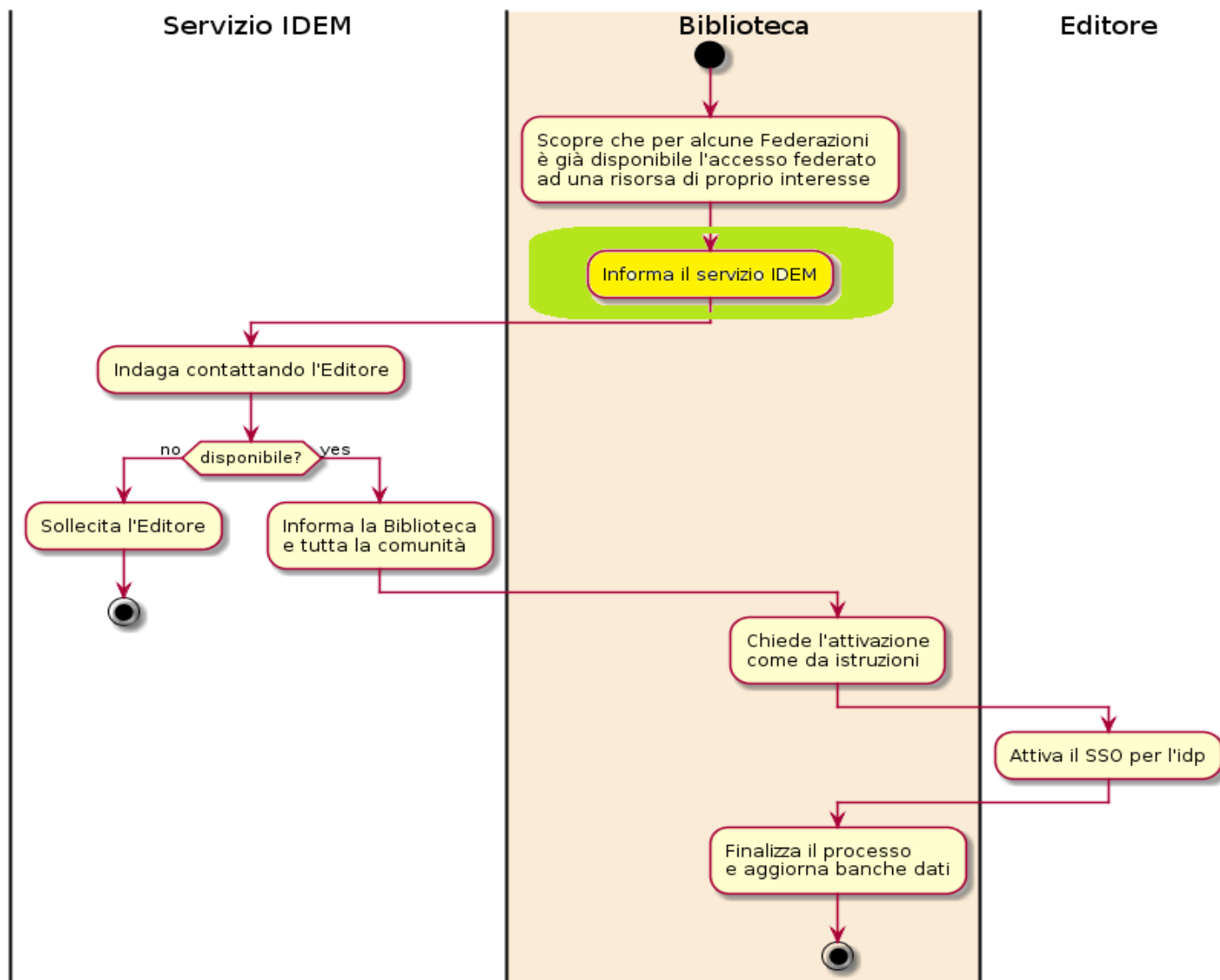

La biblioteca segnala a idem-help@garr.it le problematiche rilevate.

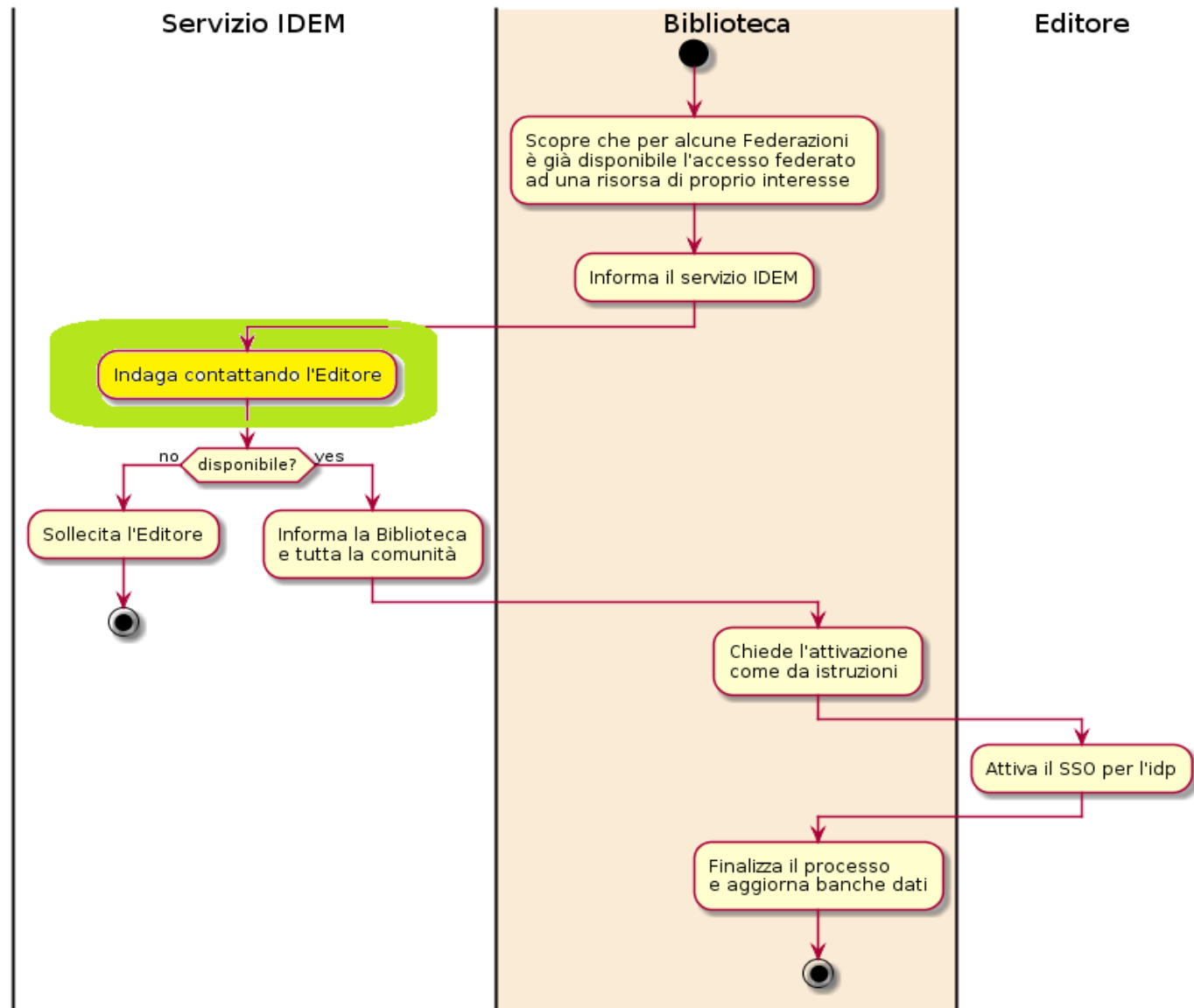

IDEM si fa carico delle problematiche e contatta l'editore facendo le sue verifiche

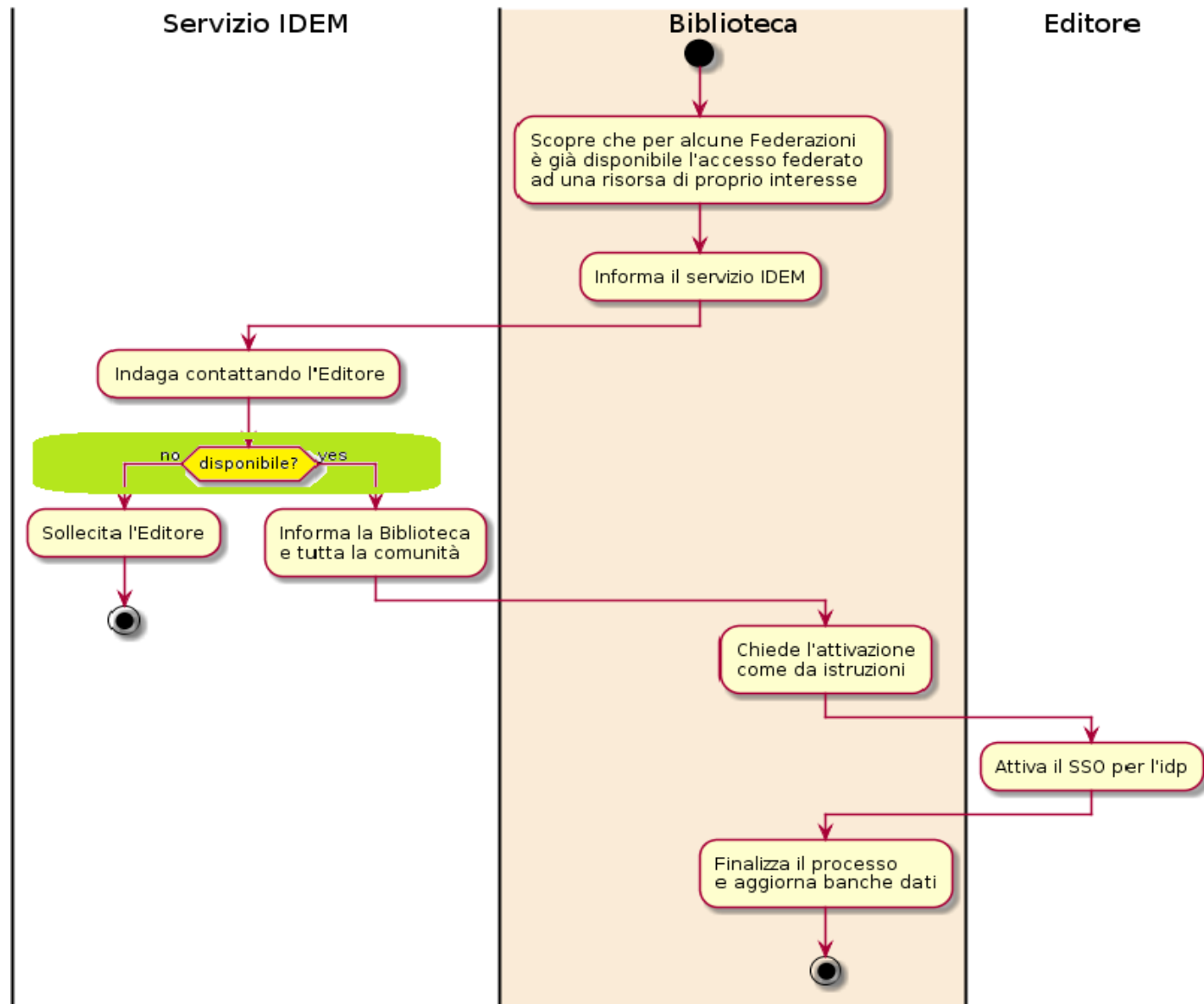

IDEM raccoglie le risposte dagli editori. Si possono verificare i casi:

- i contatti sono in corso, ma la procedura per l'adesione non si è conclusa o si è bloccata
- l'editore non è dotato di infrastruttura per SSO

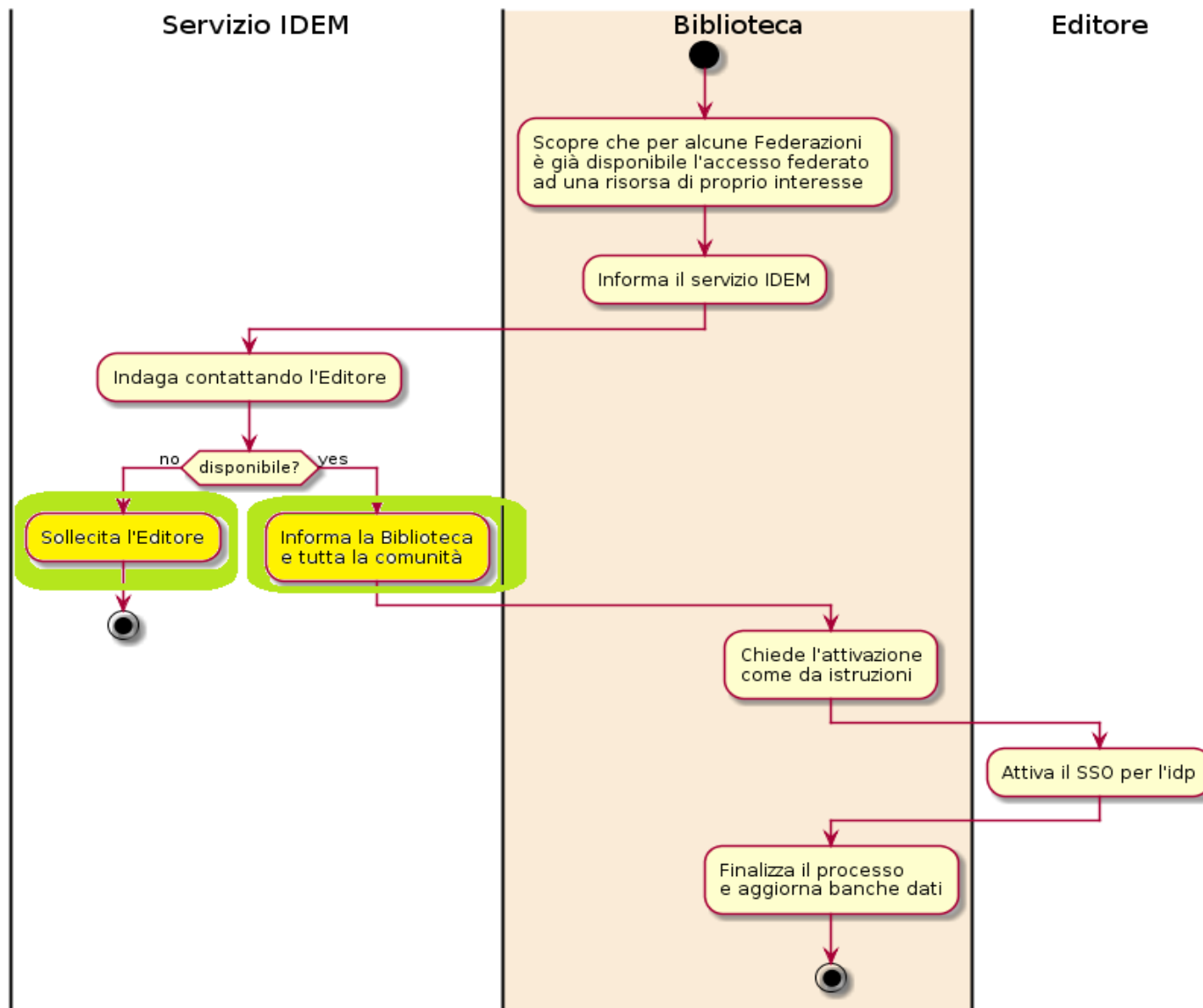

IDEM sollecita con regolarità l'editore fino al perfezionamento dell'adesione. Quando l'accesso via SSO è effettivo, informa le biblioteche.

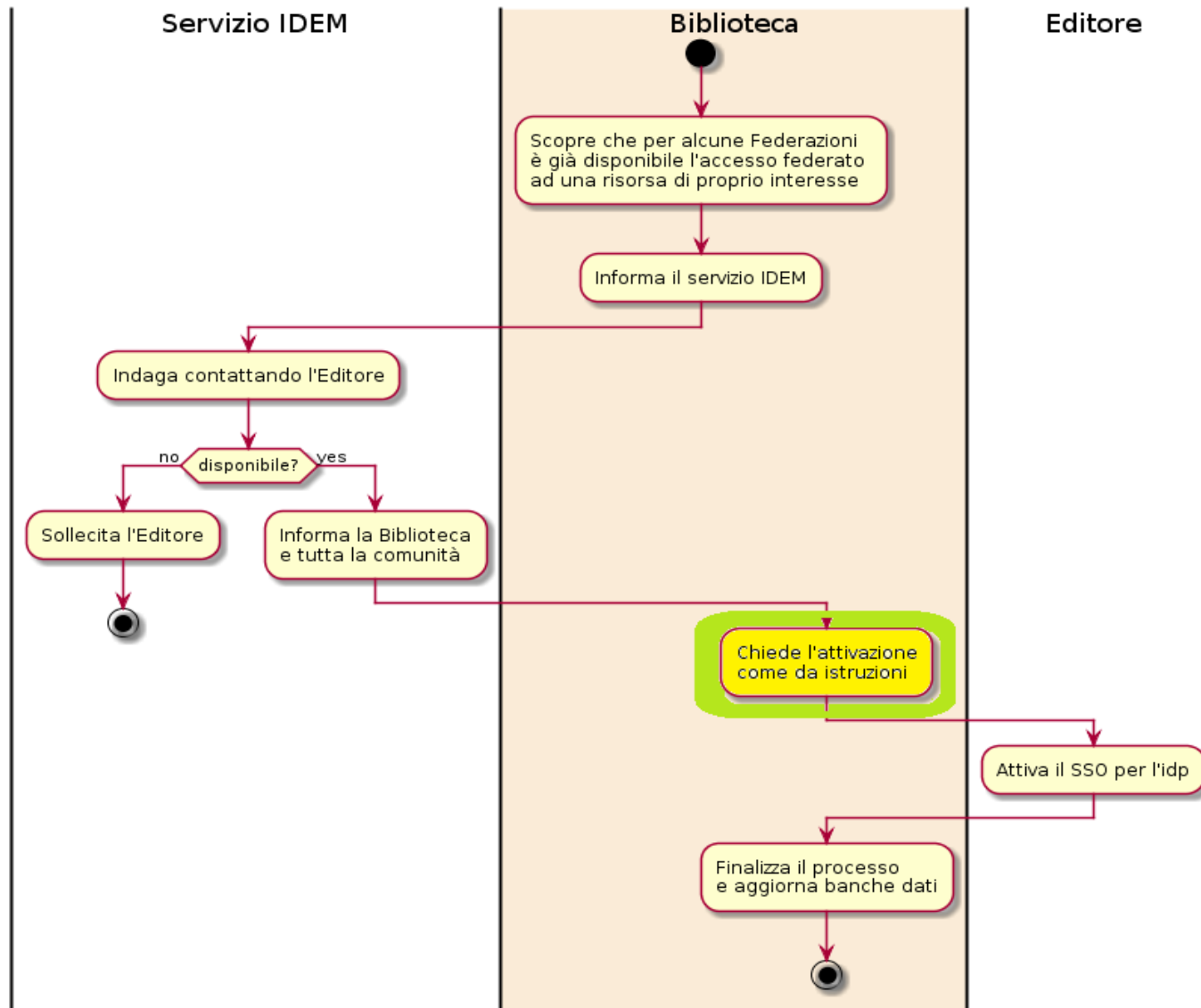

La biblioteca attiva la ER seguendo le istruzioni fornite da IDEM via mail o presenti nel WIKI

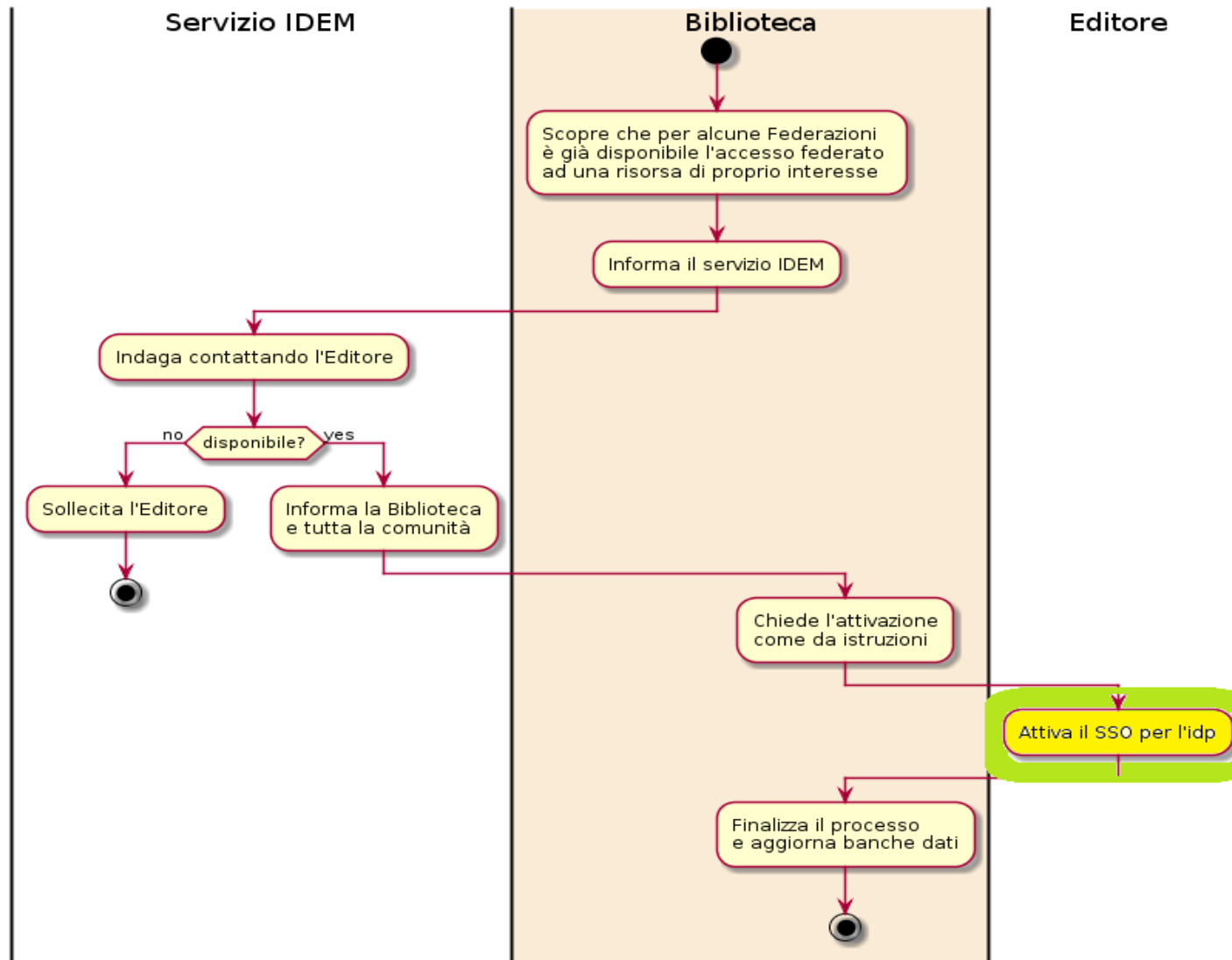

L'editore attiva il SSO per l'idp dell'istituzione cui la biblioteca appartiene <https://idp.unive.it/idp/shibboleth>

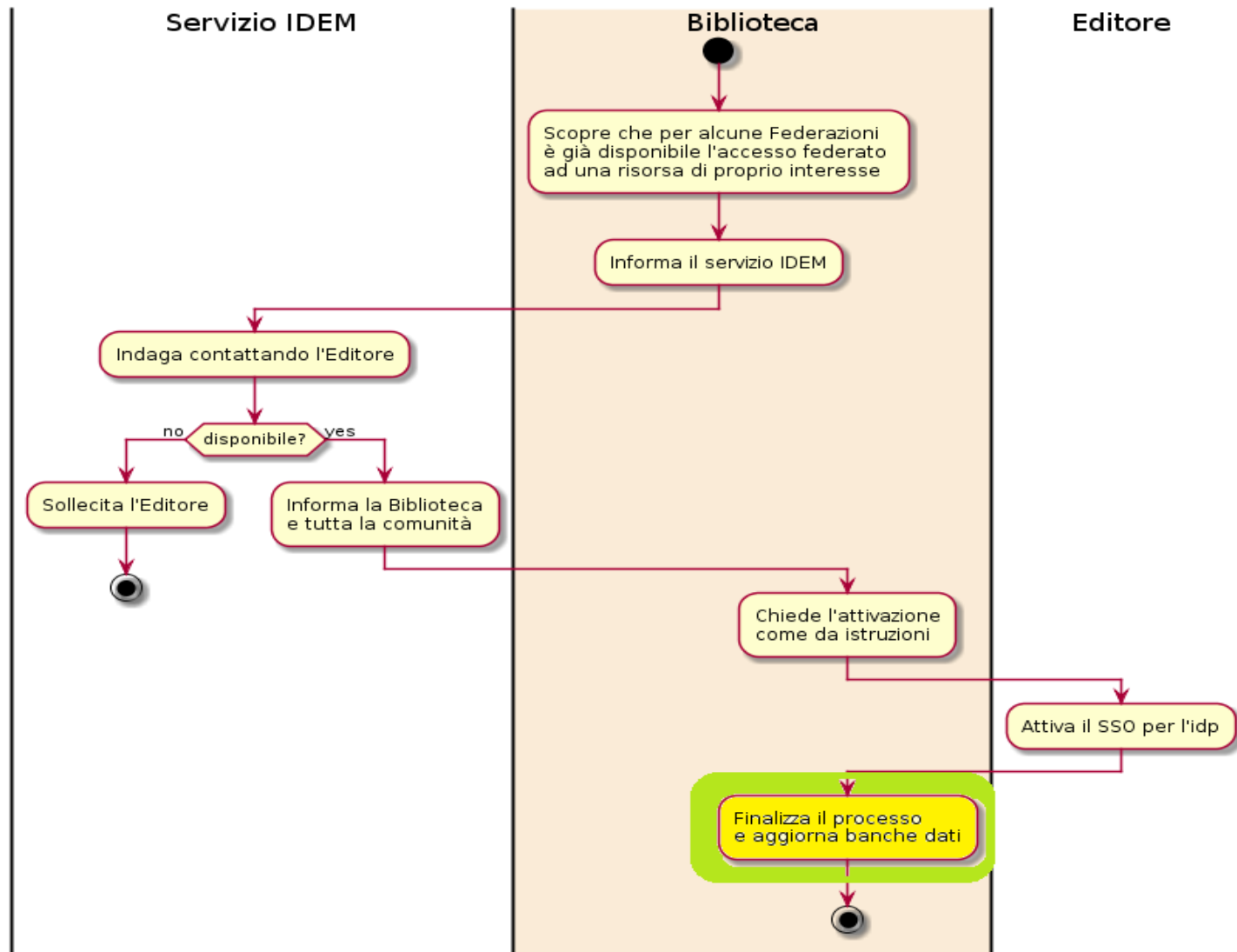

La biblioteca:

1. verifica il corretto accesso alla ER da fuori rete di Ateneo;
2. include tra le info sulla [nuova ER](#) la modalità di accesso via SSO, che va ad aggiungersi al proxy e VPN.